

Relatori e Moderatori

Francesco Facciolo, *IFO - IRE Istituto Nazionale Tumori Regina Elena, Roma*
Ramy Kayal, *IFO - IRE Istituto Nazionale Tumori Regina Elena, Roma*
Mirella Marino, *IFO - IRE Istituto Nazionale Tumori Regina Elena, Roma*
Maurizio Martelli, *IFO - IRE Istituto Nazionale Tumori Regina Elena, Roma*
Francesca Palombi, *IFO - IRE Istituto Nazionale Tumori Regina Elena, Roma*
Maria Grazia Petrongari, *IFO - IRE Istituto Nazionale Tumori Regina Elena, Roma*
Francesco Pisani, *IFO - IRE Istituto Nazionale Tumori Regina Elena, Roma*
Daniele Remotti, *AO San Camillo Forlanini, Roma*
Rosa Sciuto, *IFO - IRE Istituto Nazionale Tumori Regina Elena, Roma*



Percorso ECM Gruppo Linfomi Lazio

Responsabili Scientifici:
Mirella Marino, Francesco Pisani

Sede del Corso

Centro Congressi Bastianelli, Istituto Nazionale Tumori Regina Elena,
via Fermo Ognibene, 23 Roma

Iscrizione e Accredimento ECM

La partecipazione è **gratuita** e riservata a nr. **50 partecipanti**.
Per l'**iscrizione** è necessario inviare richiesta alla **Segreteria Organizzativa**.
Saranno assegnati n. **4 crediti ECM** per le figure di **Medico Chirurgo** e **Infermiere**,
rif. nr. 136686 provider 2390.

Segreteria Organizzativa e Provider ECM

ellesseeventi

Via Ferdinando Liuzzi 23 • 00135 Roma • Tel e fax 06.36382006
info@ellesseeventi.it • www.ellesseeventi.it

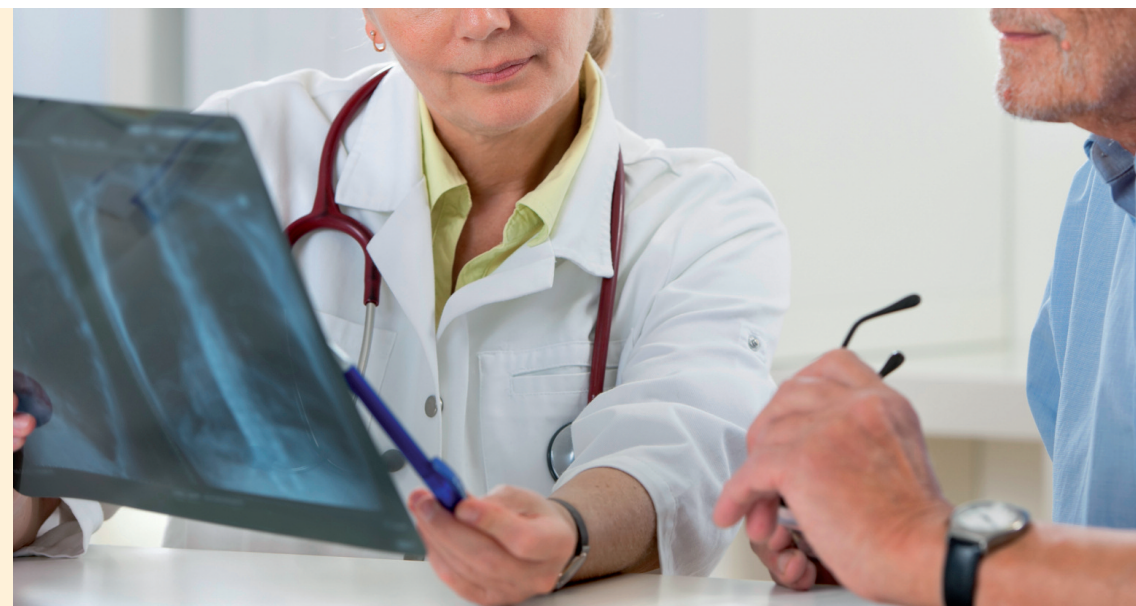

7° Corso ECM

Linfomi del mediastino

22 gennaio 2016

IFO-IRE Istituto Nazionale Tumori Regina Elena, Roma

Con il supporto non condizionante di





22 GENNAIO 2016

13.00 Registrazione dei partecipanti

Brunch

14.00 **L'approccio diagnostico alle masse mediastiniche**

F. Facciolo

14.50 **Linfomi del mediastino: aspetti patologici dei linfomi di Hodgkin**

M. Marino

15.20 **Linfomi primitivi del mediastino a grandi cellule e gray-zone**

D. Remotti

15.50 **Terapia dei linfomi non Hodgkin del mediastino**

M. Martelli

16.10 **Terapia dei linfomi di Hodgkin che si presentano nel mediastino**

F. Pisani

16.30 **Aspetti radioterapici**

M. G. Petrongari

16.50 **La rivalutazione (follow up) dei pazienti con linfoma del mediastino**

Approccio clinico

F. Palombi

Approccio chirurgico

F. Facciolo

Diagnostica per imaging

R. Kayal

Medico nucleare

R. Sciuto

17.50 **Commenti e discussione generale**

18.30 **Questionario di verifica ECM**