

Segreteria Scientifica

Giovanni Mansueto, Lucia Mentuccia
Area Dipartimentale Onco-Ematologica
ASL Frosinone

Iscrizione e Accreditamento ECM

La partecipazione è gratuita.
Per effettuare l'iscrizione è necessario
contattare la Segreteria Organizzativa
entro e non oltre il 16 novembre 2012.
Saranno assegnati n.6 crediti ECM
per Medico Chirurgo.

Sede

Villa Ectra | s.s. 156 dei Monti Lepini
Km. 8,700 - 03100 Patrica (FR)

Come arrivare

Autostrada A1 Roma-Napoli, uscita Frosinone;
direzione Ceccano-Patrica, Via dei Monti Lepini

Segreteria Organizzativa

ellesseeventi

Via Ferdinando Liuzzi, 23 · 00135 Roma
Tel 06.36490488 · Tel/Fax 06.36382006
info@ellesseeventi.it · www.ellesseeventi.it

HOT TOPICS IN ONCOLOGIA 2012

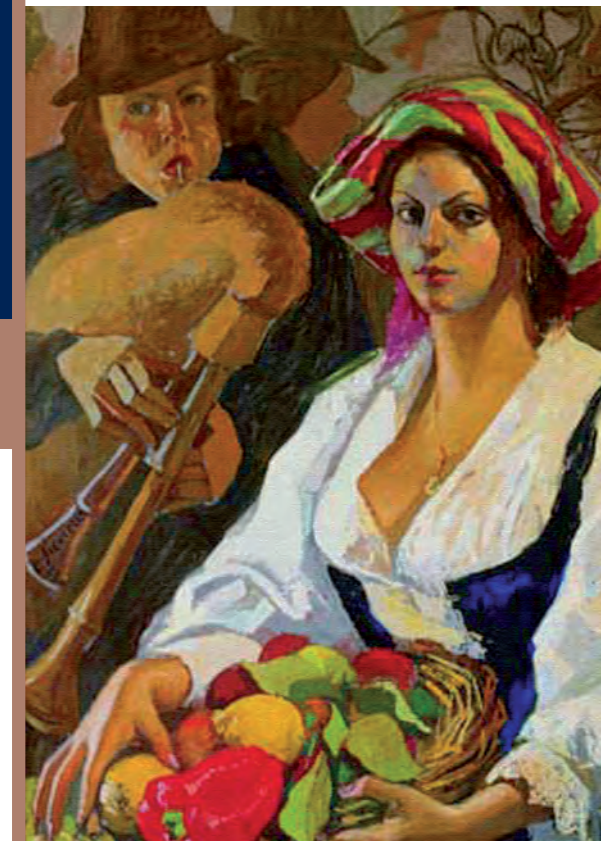

Si ringraziano

Amgen Dompé | AstraZeneca | Celgene | Eisai | Eli Lilly | GlaxoSmithKline
Italfarmaco | Merck Serono | Roche | Sandoz | Takeda | Teva

PRESIDENTE
Teresa Gamucci

RELATORI E MODERATORI

Piero Maria Bianchi, Ospedale "S.S. Trinità", Sora FR
Giancarlo Cavaniglia, Ospedale "F. Spaziani", Frosinone
Anna Ceribelli, Istituto Nazionale Tumori "Regina Elena", Roma
Barbara Di Cocco, Ospedale "S. Maria Goretti", Latina
Matteo Fassan, Ospedale Policlinico "G. B. Rossi", Verona
Alessandra Felici, Azienda Ospedaliera "Sant'Andrea", Roma
Teresa Gamucci, Ospedale "F. Spaziani" di Frosinone, Ospedale "S.S. Trinità" di Sora FR
Salvatore Intagliata, Università "Campus Bio-Medico", Roma
Lisa Licitra, Istituto Nazionale Tumori, Milano
Giovanni Mansueto, Ospedale "F. Spaziani", Frosinone
Mariella Mauri, Azienda Ospedaliera "S. Giovanni Addolorata", Roma
Lucia Mentuccia, Ospedale "S.S. Trinità", Sora FR
Rita Migliorino, Azienda Ospedaliera "S. Camillo Forlanini", Roma
Michele Milella, Istituto Nazionale Tumori "Regina Elena", Roma
Filomena Narducci, Ospedale "S.S. Trinità", Sora FR
Giuseppe Naso, Policlinico "Umberto I", Roma
Clara Natoli, Università "G. D'Annunzio", Chieti
Antonella Palazzo, Policlinico "Umberto I", Roma
Gaetano Paludetti, Università Cattolica Sacro Cuore "A. Gemelli", Roma
Laura Pizzuti, Istituto Nazionale Tumori "Regina Elena", Roma
Antonio Rossi, Azienda Ospedaliera "S. G. Moscati", Avellino
Enzo Maria Ruggeri, Ospedale "Belcolle", Viterbo
Angela Vaccaro, Ospedale "F. Spaziani", Frosinone
Patrizia Vici, Istituto Nazionale Tumori "Regina Elena", Roma
Germano Zampa, Ospedale "Nuovo Regina Margherita", Roma

23 Novembre 2012
Villa Ectra · Frosinone

Con il patrocinio di:





09.00 - 09.30

Welcome Coffee

09.30

Introduzione e presentazione del corso

T. Gamucci

» I SESSIONE | CARCINOMA DELLA MAMMELLA

10.00 Early Breast Cancer

Moderatori: M. Mauri, G. Naso

Quando è indicato un trattamento “dose dense”?

Quasi sempre G. Zampa

Quasi mai P. Vici

Domande e commenti: L. Pizzuti, A. Vaccaro

11.00 Metastatic Breast Cancer

Moderatori: P. Vici, G. Zampa

Nuovi farmaci: cosa cambierà nella pratica clinica? T. Gamucci

Discussione

Qual è la migliore sequenza nel carcinoma recettori ormonali positivi HER2 negativo?

Scenari e domande: L. Mentuccia, A. Palazzo

Rispondono: G. Naso, C. Natoli

» II SESSIONE | NEOPLASIE DELLA TESTA E DEL COLLO

Moderatori: G. Cavaniglia, E. M. Ruggeri

14.00 Malattia localmente avanzata

Le strategie combinate sono condivise?

Il punto di vista dell'oncologo L. Licitra

Il punto di vista del radioterapista P. M. Bianchi

Il punto di vista del chirurgo G. Paludetti

Domande e commenti: A. Felici, G. Mansueto

15.00 Problematiche relative al trattamento di I linea del paziente con recidiva o metastatico

E. M. Ruggeri

Discussione

» III SESSIONE | NEOPLASIE DEL POLMONE

Moderatore: R. Migliorino

15.30 I tempi e le analisi dell'anatomo-patologo cambiano la nostra strategia terapeutica?

Rispondono: M. Fassan, M. Milella

16.00 Malattia avanzata: nuove strategie terapeutiche

Scenari e domande: B. Di Cocco, S. Intagliata, F. Narducci

Rispondono: A. Ceribelli, A. Rossi

17.00 Questionario di verifica ECM

17.30 Conclusioni e chiusura dei lavori